



Mairie de Labbeville

1, Grande Rue

95690 LABBEVILLE

[mairie@labbeville.fr](mailto:mairie@labbeville.fr)

Cher administrateur(e)s

Ile de France Mobilités a modifié, depuis le 5 janvier 2026, les horaires des dessertes de transport en commun sur notre village.

L'impact est aussi bien les transports scolaires que les lignes régulières.

Nous n'avons reçu que très tardivement l'avis de ces modifications, mais nous avons toujours la possibilité de présenter une réclamation des problèmes rencontrés, sans garantie de succès malheureusement.

Mais si plusieurs demandes de plusieurs Mairies vont dans le même sens, nous devrions obtenir une meilleure écoute.

Suite à cette modification, avez-vous rencontré des difficultés d'utilisation ?

Si oui, afin de centraliser une réclamation globale de la Mairie pouvez-vous remplir le formulaire au verso et nous le faire parvenir (boîte à lettres de la Mairie ou par mail : [mairie@labbeville.fr](mailto:mairie@labbeville.fr))

La Région préconise, pour les petits villages du Vexin, l'utilisation du Service Transport à la Demande (TAD) dont nous vous joignons le flyer.

Votre retour d'expérience de ces services nous sera très utile dans les futures démarches

Restant à votre disposition,

Alain DEVILLEBICHOT

Maire



PJ : les nouveaux horaires des transports sur notre commune  
Flyer Transport A la Demande

## Nouveaux horaires des Transports en commun

M. ou Mme .....

Habitant au .....

Problèmes rencontrés dans :

- ☐ Les transports Scolaire ligne..... ☐ Transport A la demande
- ☐ Les lignes régulières
  - o ☐ Dans le cadre privé
  - o ☐ Dans le cadre professionnel
  - o ☐ Dans le cadre scolaire

Détails des problèmes rencontrés \_\_\_\_\_

\_\_\_\_\_

\_\_\_\_\_

Signature

# CE QUI CHANGE SUR VOS LIGNES

## Secteur Vexin Ouest

|  |   |
|--|---|
| <b>1111</b>  | <b>BRAY-ET-LÛ</b> Place du 19 Mars 1962 <> Gare routière de MANTES-LA-JOLIE                                   |
| <ul style="list-style-type: none"><li>Pour plus de lisibilité, profitez d'une ligne unique depuis Bray-et-Lû en remplacement des lignes 95-11 et 95-15.</li></ul>  |   |
| <b>1117</b>  | <b>BRAY-ET-LÛ</b> Place du 19 Mars 1962 <> Gare de CERGY Saint-Christophe via Gare routière de MAGNY-EN-VEXIN |
| <ul style="list-style-type: none"><li>La ligne 95-48 devient la ligne 1117.</li><li>Une desserte continue des lycées de Cergy-Pontoise et de la gare de Cergy-le-Haut.</li><li>De nouveaux horaires adaptés aux horaires d'entrées et de sorties des lycées.</li><li>Entre Bray-et-Lû et Magny-en-Vexin, l'offre de la ligne 95-04 est reprise par la ligne 1117.</li></ul>  |   |
| <b>1137</b>  | <b>Gare routière de MAGNY-EN-VEXIN &lt;&gt; VIENNE-EN-ARTHIES</b> Chaudry                                     |
| <b>1138</b>  | <b>Gare routière de MAGNY-EN-VEXIN &lt;&gt; CHÉRENCE</b> Foyer Rural  |
| <b>1142</b>  | <b>BRAY-ET-LÛ</b> Collège <> SAINT-CYR-EN-ARTHIES Place   |
| <ul style="list-style-type: none"><li>Les lignes 95-42, 95-43 et 95-47 deviennent les lignes 1137, 1138 et 1142, avec une meilleure complémentarité pour la desserte du collège de Bray-et-Lû.</li><li>Avec la ligne 1138, bénéficiez de 3 fois plus de courses calées aux entrées et sorties du collège.</li></ul>  |   |
| <b>9504</b>  | <b>MAGNY-EN-VEXIN</b> Porte de Rouen <> Gare de CERGY Saint-Christophe  |
| <ul style="list-style-type: none"><li>Des bus plus tard le soir jusqu'à 23h.</li><li>Un nouveau terminus à la gare de Cergy Saint-Christophe.</li><li>Profitez désormais de bus le dimanche de 7h30 à 21h, toutes les 1h10 en moyenne.</li></ul>   |   |
| <b>TàD</b><br>Vexin Ouest  | <b>Transport à la Demande Vexin Ouest</b>   |
| <ul style="list-style-type: none"><li>6 nouvelles communes desservies au nord-ouest du territoire : Saint-Clair-sur-Epte / Buhy / La-Chapelle-en-Vexin / Montreuil-sur-Epte / Bray-et-Lû / Saint-Gervais.</li><li>Ajout de la desserte de Saint-Martin-la-Garenne au sud du territoire.</li><li>Une nouvelle offre le dimanche de 10h à 19h.</li><li>Une meilleure réactivité avec davantage de disponibilité des véhicules.</li></ul> |   |

## Secteur Vexin Est

|   |  |
|---|--|
| <b>1101</b>   | <b>Gare de CERGY Préfecture &lt;&gt; HÉROUVILLE</b> Zone d'Activités     |
| <b>1110</b>   | <b>Gare de CERGY Préfecture &lt;&gt; ARRONVILLE</b> Lavoir               |
| <ul style="list-style-type: none"><li>Les lignes 95-05 et 95-06 deviennent les lignes 1101 et 1110.</li><li>Un service repensé entre «Hérouville Z.A.» et la gare de Cergy Préfecture pour plus de simplicité et une meilleure complémentarité avec le TàD Vexin Est.</li></ul>   |  |
| <b>1102</b>   | <b>Gare de CERGY Préfecture &lt;&gt; Gare de PARMAIN</b>                 |
| <ul style="list-style-type: none"><li>La ligne 95-07 devient la ligne 1102.</li><li>Une offre simplifiée avec un tracé unique entre L'Isle-Adam et la gare de Cergy Préfecture.</li><li>Création d'une offre le dimanche de 6h30 à 21h, au nord d'Auvers-sur-Oise (entre «Gendarmerie» et «Gare de l'Isle-Adam»).</li></ul>         |  |
| <b>1103</b>   | <b>Gare de CERGY Préfecture &lt;&gt; Gare routière de MAGNY-EN-VEXIN</b> |
| <ul style="list-style-type: none"><li>La ligne 95-08 devient la 1103.</li><li>Prolongement de la ligne 1103 pour un lien direct de Magny-en-Vexin vers Chars / Marines (train J), Osny et Pontoise.</li></ul>   |  |
| <b>1113</b>   | <b>Gare de VALMONDOIS &lt;&gt; Mairie de FROUVILLE</b>                   |
| <ul style="list-style-type: none"><li>La ligne 95-16 devient la ligne 1113.</li><li>Une offre simplifiée et des horaires 100% en correspondance avec le train H en gare de Valmondois.</li></ul>  |  |
| <b>1114</b>   | <b>SERAINCOURT</b> Fontaine <> CERGY les Explorateurs                    |
| <b>1115</b>   | <b>BANTHELU</b> Église <> PONTOISE Cité Judiciaire                       |
| <b>1116</b>   | <b>MAGNY-EN-VEXIN</b> Blamécourt <> PONTOISE Cité Judiciaire             |
| <ul style="list-style-type: none"><li>Les lignes 95-22, 95-23 et 95-41 deviennent les lignes 1114, 1115, 1116.</li><li>Des horaires calés sur les entrées et sorties des établissements scolaires de Cergy ou Pontoise.</li><li>Des itinéraires plus simples et directs pour rejoindre le RER A en gare de Cergy-Le-Haut.</li></ul> |  |

|   |  |
|---|--|
| <b>1143</b>   | <b>CERGY La Palette &lt;&gt; Gare routière de MAGNY-EN-VEXIN</b> |
| <ul style="list-style-type: none"><li>La ligne 95-50 devient la ligne 1143.</li><li>Un nouvel itinéraire et de nouveaux horaires calés aux entrées/sorties des établissements scolaires de Cergy dont le Lycée Saint-Christophe.</li></ul>  |  |
| <b>TàD</b><br>Vexin Est   | <b>Transport à la Demande Vexin Est</b>                          |
| <ul style="list-style-type: none"><li>Un fonctionnement plus lisible avec une seule et unique zone.</li><li>Extension du service le samedi de 9h à 17h et le dimanche de 10h à 17h.</li><li>Un service étendu à 6 nouvelles communes : Guiry-en-Vexin / Génicourt - Gérocourt / Hédouville / Nesles-la-Vallée / Valmondois / Condécourt.</li><li>3 nouveaux points d'intérêt : "Gare de Valmondois" (train H), "Lycée Pissarro" et "Gare de Boissy l'Aillerie" (Train J).</li></ul> |  |

## PROFITEZ DE 3 NOUVELLES LIGNES

|   |  |
|---|--|
| <b>1104</b>   | <b>Gare routière de MAGNY-EN-VEXIN &lt;&gt; Gare routière de MANTES-LA-JOLIE</b> |
| <ul style="list-style-type: none"><li>Une nouvelle ligne 1104 directe entre Mantes et Magny-en-Vexin, et la desserte du lycée Condorcet (Limay).</li><li>Une offre du lundi au vendredi de 6h à 20h et le samedi de 7h30 à 13h30.</li></ul>   |  |
| <b>9513</b>   | <b>ARGENTEUIL</b> Porte Saint-Germain <> Gare de CERGY Préfecture                |
| <ul style="list-style-type: none"><li>Une nouvelle liaison directe entre Argenteuil et Cergy-Préfecture.</li><li>La desserte des pôles majeurs d'emplois et d'études de Cergy et d'Argenteuil et des secteurs d'habitats denses de Val d'Argenteuil, Sannois, Franconville et Cergy.</li><li>Desserte de la gare du Val d'Argenteuil (Train J).</li><li>Moins de 35 min de trajet pour rejoindre Cergy depuis Sannois ou Franconville.</li><li>Une offre du lundi au vendredi de 5h30 à 23h et le samedi de 5h30 à 21h30.</li></ul> |  |
| <b>9514</b>   | <b>Gare de CERGY Préfecture &lt;&gt; CHARS</b> Centre-ville                      |
| <ul style="list-style-type: none"><li>Une nouvelle liaison directe entre la gare de Cergy Préfecture et le centre-ville de Chars.</li><li>Une connexion rapide au train J en Gare de Chars avec un car toutes les 30 min en heures de pointe.</li><li>Une offre du lundi au vendredi de 6h à 20h30.</li></ul>   |  |

À PARTIR DU 5 JANVIER 2026

BUS

## L'offre de transport du Vexin évolue !



**POUR TOUT SAVOIR SUR VOS LIGNES :**

- Appli Île-de-France Mobilités
- iledefrance-mobilites.fr > Actualités
- @Vexin\_IDFM

Pour tout savoir sur la renumérotation





VOS LIGNES DE BUS CHANGENT DE NUMÉRO, ON VOUS EXPLIQUE TOUT !

Île-de-France Mobilités souhaite améliorer la lisibilité du réseau de bus régional, en travaillant sur la numérotation des lignes de bus afin que chacune ait un numéro unique.

L'Île-de-France a été découpée par départements et secteurs, qui ont chacun un code spécifique.

Sur le territoire du Vexin, l'ensemble de vos lignes est désormais renommé à partir de l'indicatif « 11 » (exemple : la ligne 95-05 devient la ligne 1101).

Dans toute l'Île-de-France, les lignes Express se verront, quant à elles, attribuer un indicatif de leur département suivi d'un chiffre propre (exemple : la ligne Express 95-04 devient la ligne 9504).

Ces modifications seront effectives à partir du 5 janvier 2026.

LES LIGNES SUIVANTES CONSERVENT LEUR NUMÉRO :

- N150

PARIS Gare Saint-Lazare <>  
Gare de CERGY-LE-HAUT
- N152

PARIS Gare Saint-Lazare <>  
Gare de CERGY-LE-HAUT via MAISONS-LAFFITTE
- N154

PARIS Gare Saint-Lazare <>  
Gare de MONTIGNY BEAUCHAMP

- TàD

Vexin Ouest
- TàD

Vexin Est

LA RENUMÉROTATION, C'EST SIMPLE !

| Ancienne ligne |   | Nouvelle ligne | Destinations  |
|----------------|---|----------------|---|
| 95-05          | ➤ | 1101           | Gare de CERGY Préfecture <><br>HÉROUVILLE Zone d'Activités              |
| 95-06          | ➤ | 1110           | Gare de CERGY Préfecture <><br>ARRONVILLE Lavoir                        |
| 95-07          | ➤ | 1102           | Gare de CERGY Préfecture <><br>Gare de PARMAIN                          |
| 95-08          | ➤ | 1103           | Gare de CERGY Préfecture <><br>Gare routière de MAGNY-EN-VEXIN          |
| 95-11          | ➤ | 1111           | BRAY-ET-LÛ Place du 19 Mars 1962 <><br>Gare routière de MANTES-LA-JOLIE |
| 95-12          | ➤ | 1112           | Gare de CERGY Préfecture <><br>BERVILLE Lavoir                          |
| 95-16          | ➤ | 1113           | Gare de VALMONDOIS <><br>Mairie de FROUVILLE                            |
| 95-22          | ➤ | 1114           | SERAINCOURT Fontaine <><br>CERGY les Explorateurs                       |
| 95-23          | ➤ | 1115           | BANTHELU Église <><br>PONTOISE Cité Judiciaire                          |
| 95-24          | ➤ | 1130           | VIGNY Collège <><br>MOUSSY Mairie                                       |
| 95-25          | ➤ | 1131           | VIGNY Collège <><br>GADANCOURT Mairie                                   |
| 95-31          | ➤ | 1132           | MARINES Collège Les Hautiers <><br>ARRONVILLE Myosotis                  |
| 95-32          | ➤ | 1133           | MARINES Collège Les Hautiers <><br>BERVILLE Lavoir                      |
| 95-33          | ➤ | 1134           | MARINES Collège Les Hautiers <><br>GÉNICOURT Rue des Fossettes          |

| Ancienne ligne |   | Nouvelle ligne | Destinations   |
|----------------|---|----------------|--|
| 95-34          | ➤ | 1135           | MARINES Collège Les Hautiers <><br>SAGY Saillancourt   |
| 95-35          | ➤ | 1136           | MARINES Collège Les Hautiers <><br>ABLEIGES Transformateur   |
| 95-41          | ➤ | 1116           | MAGNY-EN-VEXIN Blamécourt <><br>PONTOISE Cité Judiciaire   |
| 95-42          | ➤ | 1137           | Gare routière de MAGNY-EN-VEXIN <><br>VIENNE-EN-ARTHIES Chaudry  |
| 95-43          | ➤ | 1138           | Gare routière de MAGNY-EN-VEXIN <><br>CHÉRENCE Foyer Rural   |
| 95-44          | ➤ | 1139           | Gare routière de MAGNY-EN-VEXIN <><br>SAINT-CYR-EN-ARTHIES Place   |
| 95-45          | ➤ | 1140           | Gare routière de MAGNY-EN-VEXIN <><br>WY-DIT-JOLI-VILLAGE Enfer Centre                                       |
| 95-46          | ➤ | 1141           | MARINES Collège Les Hautiers <><br>Gare routière de MAGNY-EN-VEXIN   |
| 95-47          | ➤ | 1142           | BRAY-ET-LÛ Collège <><br>SAINT-CYR-EN-ARTHIES Place  |
| 95-48          | ➤ | 1117           | BRAY-ET-LÛ Place du 19 Mars 1962 <><br>Gare de CERGY Saint-Christophe via<br>Gare routière de MAGNY-EN-VEXIN |
| 95-49          | ➤ | 1118           | BUHY Buchet <><br>Gare routière de MAGNY-EN-VEXIN  |
| 95-50          | ➤ | 1143           | CERGY La Palette <><br>Gare routière de MAGNY-EN-VEXIN   |
| 95-04          | ➤ | 9504           | MAGNY-EN-VEXIN Porte de Rouen <><br>Gare de CERGY Saint-Christophe   |

Et 3 nouvelles lignes !

- 1104

Gare routière de MAGNY-EN-VEXIN <>  
Gare routière de MANTES-LA-JOLIE
- 9513

ARGENTEUIL Porte Saint-Germain <>  
Gare de CERGY Préfecture
- 9514

Gare de CERGY Préfecture <>  
CHARS Centre-ville



Pas de monnaie ?

Pour acheter votre ticket par SMS\*

Envoyez

➔ BUS + N° de votre ligne  
(ex : BUS1101, BUS9513, BUSN150...)

➔ TAD11 pour le TàD

au 93100

1 SMS  
=  
1 TICKET  
Tarif du ticket  
d'accès à bord

\*Le ticket SMS est valable 1h à compter de l'envoi du SMS sur votre ligne de bus, pour un voyage sans correspondance. Achat possible avec un abonnement Bouygues Telecom, Orange, SFR ou Free (hors forfaits pro ou offres commerciales particulières). Supplément éventuel pour les abonnements mobiles ne comprenant pas les SMS illimités. Prix du ticket débité sur votre facture téléphonique. CGU consultable sur [www.iledefrance-mobilites.fr/titres-et-tarifs/detail/tab-sms](http://www.iledefrance-mobilites.fr/titres-et-tarifs/detail/tab-sms)



# 1110

# → Gare de Cergy Préfecture

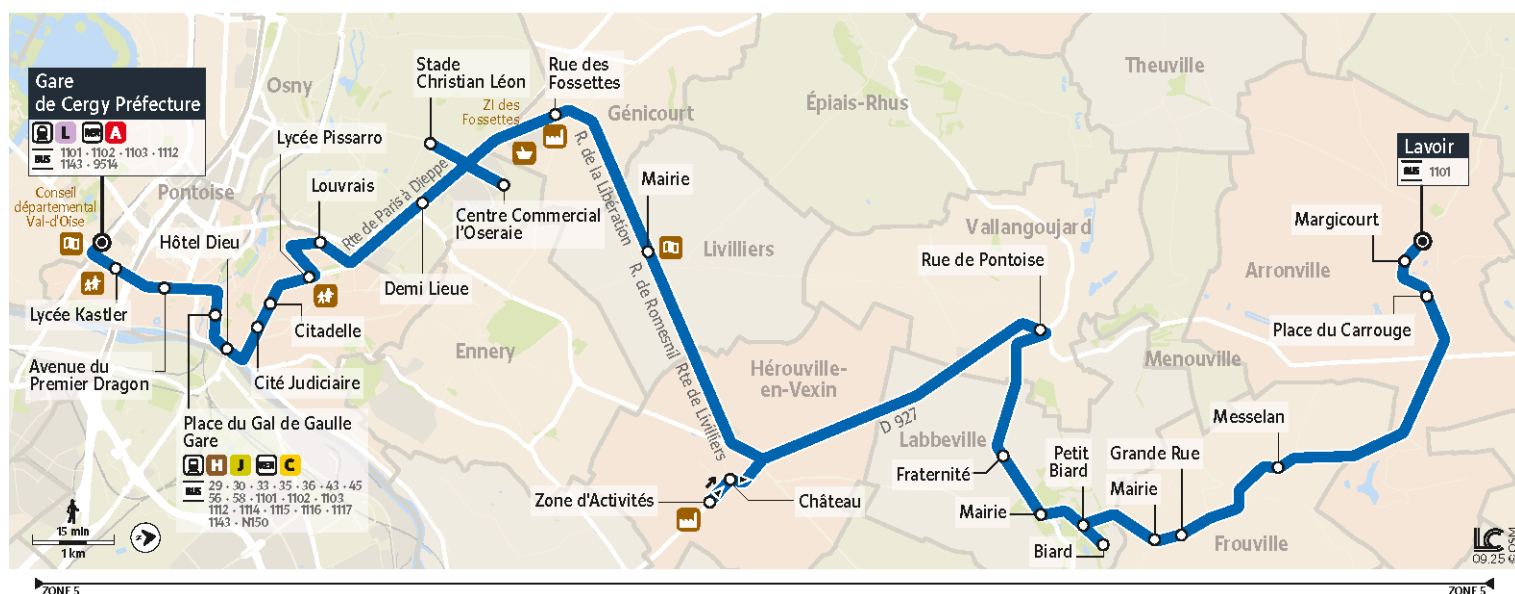

**A compter du 5 janvier 2026, votre ligne 95-06 devient la 1110**

Horaires valables du 5 janvier au 12 juillet 2026

| Du Lundi au Vendredi |                                 |      |      |      |
|----------------------|---------------------------------|------|------|------|
| ARRONVILLE           | Lavoisier                       | 6:29 | 7:28 | 8:26 |
|                      | Margicourt                      | 6:30 | 7:29 | 8:27 |
|                      | Place du Carrouge               | 6:31 | 7:30 | 8:28 |
|                      |                                 |      |      |      |
| FROUVILLE            | Messelan                        | 6:36 | 7:35 | 8:33 |
|                      | Grande Rue                      | 6:38 | 7:37 | 8:35 |
|                      | Mairie                          | 6:39 | 7:38 | 8:36 |
|                      |                                 |      |      |      |
| LABBEVILLE           | Biard                           | 6:42 | 7:41 | 8:39 |
|                      | Petit Biard                     | 6:42 | 7:41 | 8:39 |
|                      | Mairie                          | 6:44 | 7:43 | 8:41 |
|                      | Fraternité                      | 6:45 | 7:44 | 8:42 |
| VALLANGOUJARD        | Rue de Pontoise                 | 6:48 | 7:47 | 8:45 |
| HÉROUVILLE           | Zone d'Activités                | 6:54 | 7:53 | 8:51 |
|                      | Château                         | 6:55 | 7:55 | 8:52 |
|                      |                                 |      |      |      |
| LIVILLIERS           | Mairie                          | 7:00 | 8:00 | 8:57 |
| GÉNICOURT            | Rue des Fossettes               | 7:04 | 8:06 | 9:02 |
|                      |                                 |      |      |      |
|                      | Stade Christian Léon            | 7:08 | 8:11 | 9:06 |
|                      | Centre Commercial l'Oseraie     | 7:09 | 8:14 | 9:08 |
| OSNY                 | Demi Lieue                      | 7:11 | 8:16 | 9:10 |
|                      |                                 |      |      |      |
|                      | Louvrais                        | 7:15 | 8:20 | 9:14 |
|                      | Lycée Pissarro                  | 7:17 | 8:23 | 9:16 |
| PONTOISE             | Citadelle                       | 7:19 | 8:28 | 9:19 |
|                      | Cité Judiciaire                 | 7:20 | 8:30 | 9:20 |
|                      | Hôtel-Dieu                      | 7:22 | 8:35 | 9:22 |
|                      | Place du Général de Gaulle Gare | 7:24 | 8:37 | 9:24 |
|                      | Avenue du Premier Dragon        | 7:28 | 8:42 | 9:29 |
|                      |                                 |      |      |      |
|                      | Lycée Kastler                   | 7:30 | 8:45 | 9:31 |
| CERGY                | Gare de Cergy Préfecture        | 7:33 | 8:48 | 9:34 |
|                      |                                 |      |      |      |

Bon à savoir :

 Ces horaires sont donnés à titre indicatif et sont soumis aux aléas de la circulation.  
**Ne circule pas les dimanches & jours fériés.**



iledefrance-mobilites.fr  
Application disponible sur :



@Vexin\_IDFM / Transdev Vexin

Numéro unique  
Appel gratuit

0 800 10 20 20



Acceo  
Solution de mobilité pour  
personnes malentendantes

îledeFrance  
mobilités 



~~95 06~~ →

1110

→ Gare de Cergy Préfecture

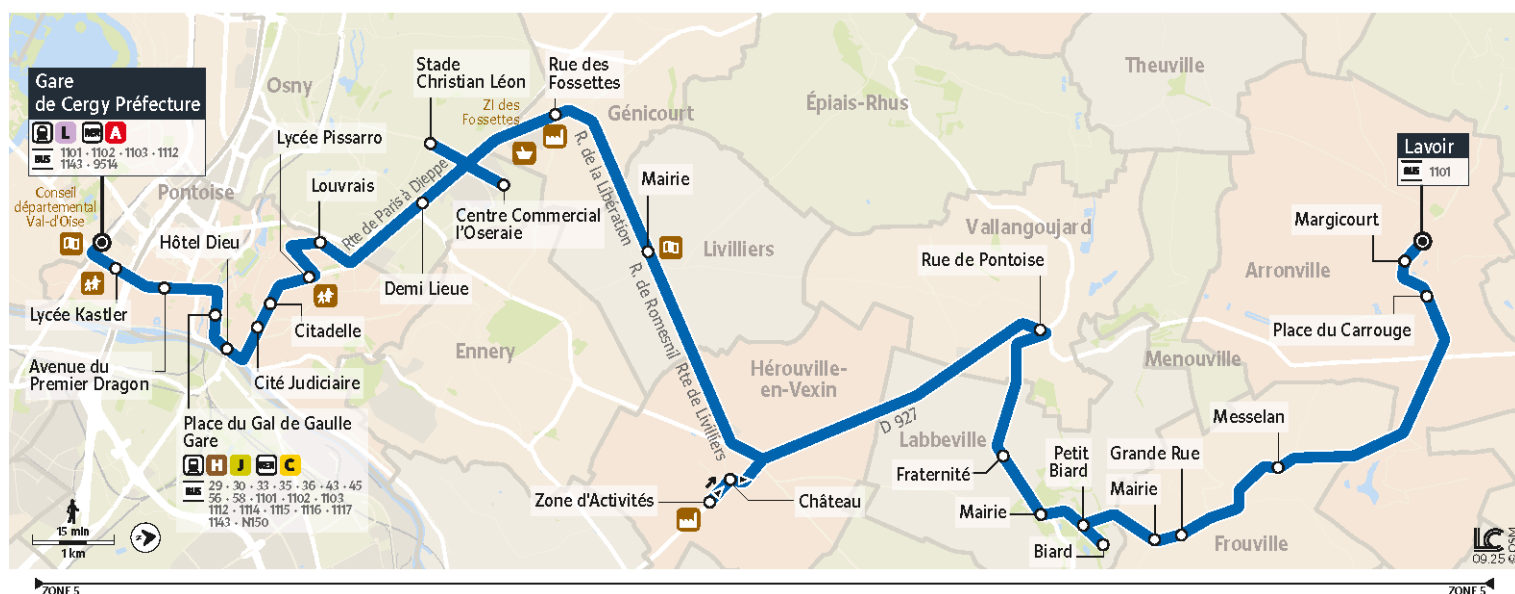

**A compter du 5 janvier 2026, votre ligne 95-06 devient la 1110**

Horaires valables du 5 janvier au 12 juillet 2026

| Le Samedi     |                                 |      |      |
|---------------|---------------------------------|------|------|
| ARRONVILLE    | Lavoisier                       | 6:17 | 7:17 |
|               | Margicourt                      | 6:18 | 7:18 |
|               | Place du Carrouge               | 6:19 | 7:19 |
|               |                                 |      |      |
| FROUVILLE     | Messelan                        | 6:24 | 7:24 |
|               | Grande Rue                      | 6:26 | 7:26 |
|               | Mairie                          | 6:27 | 7:27 |
|               |                                 |      |      |
| LABBEVILLE    | Biard                           | 6:29 | 7:29 |
|               | Petit Biard                     | 6:30 | 7:30 |
|               | Mairie                          | 6:31 | 7:31 |
|               | Fraternité                      | 6:32 | 7:32 |
| VALLANGOUJARD | Rue de Pontoise                 | 6:35 | 7:35 |
|               |                                 |      |      |
| HÉROUVILLE    | Zone d'Activités                | 6:41 | 7:41 |
|               | Château                         | 6:42 | 7:42 |
|               |                                 |      |      |
| LIVILLIERS    | Mairie                          | 6:46 | 7:46 |
| GÉNICOURT     | Rue des Fossettes               | 6:50 | 7:50 |
| OSNY          | Stade Christian Léon            | 6:54 | 7:54 |
|               | Centre Commercial l'Oseraie     | 6:55 | 7:55 |
|               | Demi Lieue                      | 6:57 | 7:57 |
|               |                                 |      |      |
| PONTOISE      | Louvrais                        | 7:01 | 8:01 |
|               | Lycée Pissarro                  | 7:03 | 8:03 |
|               | Citadelle                       | 7:04 | 8:04 |
|               | Cité Judiciaire                 | 7:05 | 8:05 |
|               | Hôtel-Dieu                      | 7:07 | 8:07 |
|               | Place du Général de Gaulle Gare | 7:09 | 8:09 |
|               | Avenue du Premier Dragon        | 7:13 | 8:13 |
|               |                                 |      |      |
|               |                                 |      |      |
| CERGY         | Lycée Kastler                   | 7:14 | 8:14 |
|               | Gare de Cergy Préfecture        | 7:17 | 8:17 |

Bon à savoir :

 Ces horaires sont donnés à titre indicatif et sont soumis aux aléas de la circulation.  
**Ne circule pas les dimanches & jours fériés.**

~~9506~~

1110

→ Arronville Lavoir

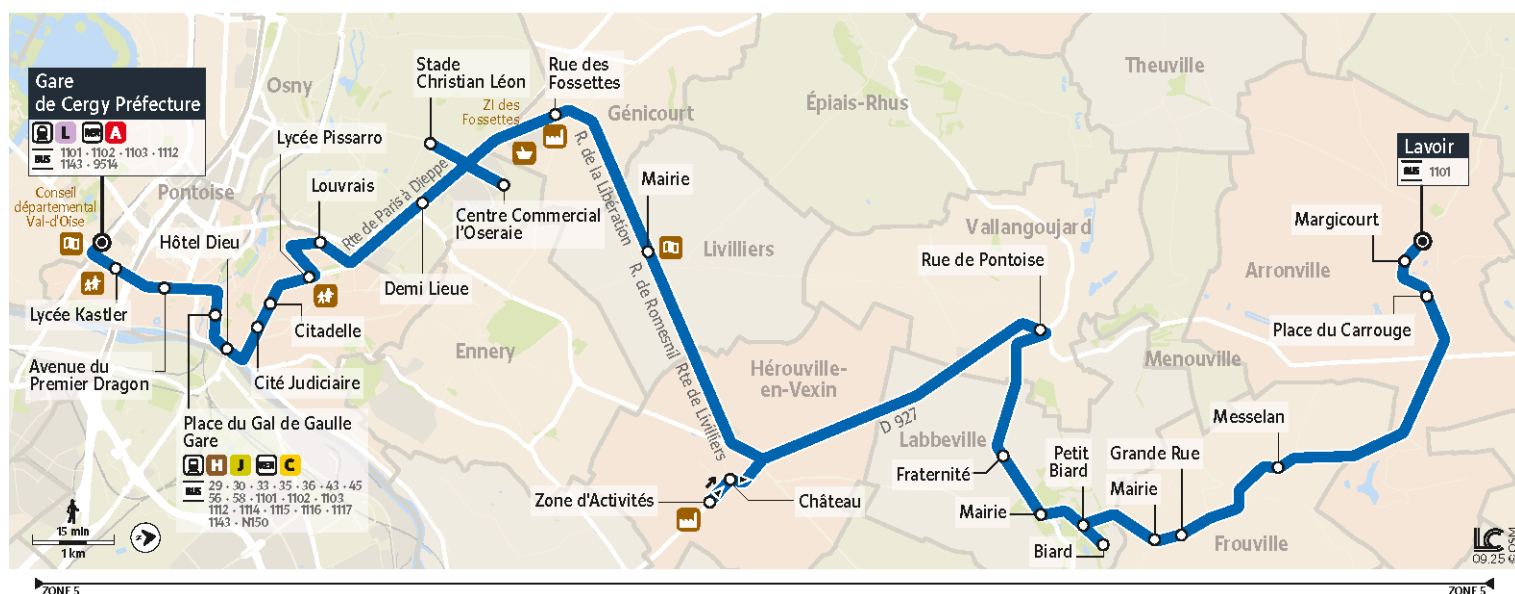

**A compter du 5 janvier 2026, votre ligne 95-06 devient la 1110**

Horaires valables du 5 janvier au 12 juillet 2026

| Du Lundi au Vendredi |                                 |       |       |       |       |       |       |       |       |
|----------------------|---------------------------------|-------|-------|-------|-------|-------|-------|-------|-------|
| CERGY                | Gare de Cergy Préfecture        | 12:22 | 13:22 | 15:22 | 16:22 | 17:21 | 18:30 | 19:30 | 20:30 |
|                      | Lycée Kastler                   | 12:25 | 13:25 | 15:25 | 16:25 | 17:24 | 18:33 | 19:33 | 20:33 |
| PONTOISE             | Avenue du Premier Dragon        | 12:27 | 13:27 | 15:27 | 16:27 | 17:26 | 18:35 | 19:35 | 20:35 |
|                      | Place du Général de Gaulle Gare | 12:33 | 13:33 | 15:33 | 16:34 | 17:33 | 18:42 | 19:42 | 20:42 |
|                      | Hôtel-Dieu                      | 12:35 | 13:35 | 15:35 | 16:37 | 17:36 | 18:45 | 19:45 | 20:45 |
|                      | Cité Judiciaire                 | 12:39 | 13:39 | 15:39 | 16:41 | 17:40 | 18:49 | 19:49 | 20:49 |
|                      | Citadelle                       | 12:40 | 13:40 | 15:40 | 16:43 | 17:42 | 18:51 | 19:51 | 20:51 |
|                      | Lycée Pissarro                  | 12:42 | 13:42 | 15:42 | 16:46 | 17:44 | 18:53 | 19:53 | 20:53 |
| OSNY                 | Louvrais                        | 12:44 | 13:44 | 15:44 | 16:49 | 17:47 | 18:56 | 19:56 | 20:56 |
|                      | Demi Lieue                      | 12:47 | 13:47 | 15:48 | 16:53 | 17:52 | 19:01 | 20:01 | 21:01 |
|                      | Stade Christian Léon            | 12:51 | 13:51 | 15:52 | 16:57 | 17:56 | 19:05 | 20:05 | 21:05 |
|                      | Centre Commercial l'Oseraie     | 12:53 | 13:53 | 15:54 | 16:59 | 17:58 | 19:07 | 20:07 | 21:07 |
| LIVILLIERS           | Rue des Fossettes               | 12:56 | 13:56 | 15:57 | 17:02 | 18:01 | 19:10 | 20:10 | 21:10 |
|                      | Mairie                          | 13:00 | 14:00 | 16:01 | 17:06 | 18:05 | 19:14 | 20:14 | 21:14 |
| HÉROUVILLE           | Zone d'Activités                | 13:05 | 14:05 | 16:06 | 17:12 | 18:10 | 19:19 | 20:19 | 21:19 |
|                      | Château                         | 13:06 | 14:06 | 16:07 | 17:13 | 18:11 | 19:20 | 20:20 | 21:20 |
| VALLANGOUJARD        | Rue de Pontoise                 | 13:11 | 14:11 | 16:12 | 17:18 | 18:17 | 19:26 | 20:26 | 21:26 |
|                      | Fraternité                      | 13:15 | 14:15 | 16:16 | 17:22 | 18:21 | 19:30 | 20:30 | 21:30 |
| LABBEVILLE           | Mairie                          | 13:16 | 14:16 | 16:17 | 17:23 | 18:22 | 19:31 | 20:31 | 21:31 |
|                      | Petit Biard                     | 13:17 | 14:17 | 16:18 | 17:24 | 18:23 | 19:32 | 20:32 | 21:32 |
|                      | Biard                           | 13:18 | 14:18 | 16:19 | 17:25 | 18:24 | 19:33 | 20:33 | 21:33 |
| FROUVILLE            | Mairie                          | 13:20 | 14:20 | 16:21 | 17:27 | 18:26 | 19:35 | 20:35 | 21:35 |
|                      | Grande Rue                      | 13:21 | 14:21 | 16:22 | 17:28 | 18:27 | 19:36 | 20:36 | 21:36 |
|                      | Messelan                        | 13:24 | 14:24 | 16:25 | 17:31 | 18:30 | 19:39 | 20:39 | 21:39 |
| ARRONVILLE           | Place du Carrouge               | 13:29 | 14:29 | 16:30 | 17:36 | 18:35 | 19:44 | 20:44 | 21:44 |
|                      | Margicourt                      | 13:30 | 14:30 | 16:31 | 17:37 | 18:36 | 19:45 | 20:45 | 21:45 |
|                      | Lavoir                          | 13:31 | 14:31 | 16:32 | 17:38 | 18:37 | 19:46 | 20:46 | 21:46 |

#### Légende :

C : Circule uniquement les mercredis en période scolaire

#### Bon à savoir :

 Ces horaires sont donnés à titre indicatif et sont soumis aux aléas de la circulation.  
**Ne circule pas les dimanches & jours fériés.**



iledefrance-mobilites.fr  
Application disponible sur :



@Vexin\_IDFM / Transdev Vexin

Numéro unique  
Appel gratuit | 0 800 10 20 20



Accéo  
Solution de mobilité pour  
personnes malentendantes

**Île de France**  
mobilités 

~~95-06~~

1110

→ Arronville Lavoir

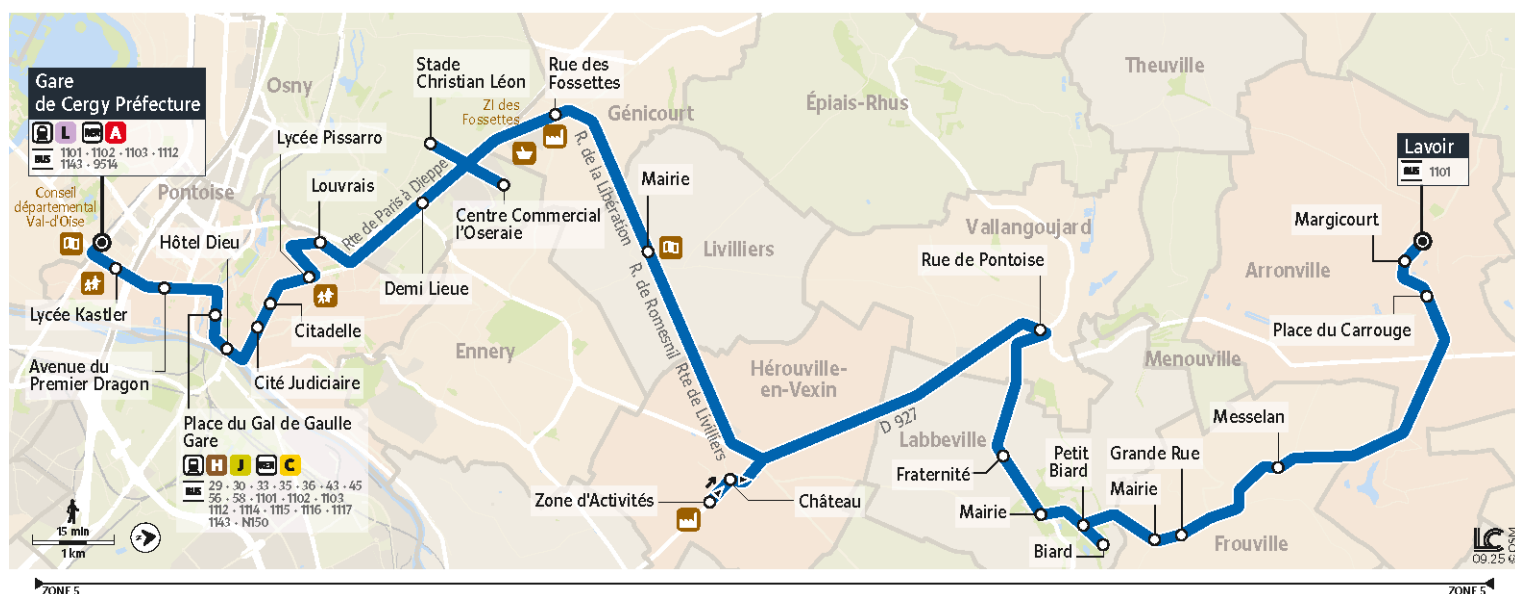

**A compter du 5 janvier 2026, votre ligne 95-06 devient la 1110**

Horaires valables du 5 janvier au 12 juillet 2026

| Le Samedi     |                                 |       |       |       |
|---------------|---------------------------------|-------|-------|-------|
| CERGY         | Gare de Cergy Préfecture        | 12:30 | 17:30 | 19:30 |
|               | Lycée Kastler                   | 12:33 | 17:33 | 19:33 |
| PONTOISE      | Avenue du Premier Dragon        | 12:35 | 17:35 | 19:35 |
|               | Place du Général de Gaulle Gare | 12:42 | 17:41 | 19:41 |
|               | Hôtel-Dieu                      | 12:44 | 17:43 | 19:43 |
|               | Cité Judiciaire                 | 12:48 | 17:46 | 19:46 |
|               | Citadelle                       | 12:49 | 17:47 | 19:47 |
|               | Lycée Pissarro                  | 12:50 | 17:49 | 19:49 |
|               | Louvrais                        | 12:52 | 17:51 | 19:51 |
| OSNY          | Demi Lieue                      | 12:56 | 17:55 | 19:55 |
|               | Stade Christian Léon            | 12:59 | 17:58 | 19:58 |
|               | Centre Commercial l'Oseraie     | 13:01 | 17:59 | 19:59 |
|               | Rue des Fossettes               | 13:04 | 18:02 | 20:02 |
| LIVILLIERS    | Mairie                          | 13:08 | 18:06 | 20:06 |
| HÉROUVILLE    | Zone d'Activités                | 13:13 | 18:12 | 20:12 |
|               | Château                         | 13:14 | 18:13 | 20:13 |
| VALLANGOUJARD | Rue de Pontoise                 | 13:19 | 18:17 | 20:17 |
|               | Fraternité                      | 13:22 | 18:20 | 20:20 |
| LABBEVILLE    | Mairie                          | 13:23 | 18:21 | 20:21 |
|               | Petit Biard                     | 13:24 | 18:22 | 20:22 |
|               | Biard                           | 13:25 | 18:23 | 20:23 |
| FROUVILLE     | Mairie                          | 13:27 | 18:25 | 20:25 |
|               | Grande Rue                      | 13:28 | 18:26 | 20:26 |
|               | Messelan                        | 13:31 | 18:29 | 20:29 |
| ARRONVILLE    | Place du Carrouge               | 13:35 | 18:33 | 20:33 |
|               | Margicourt                      | 13:36 | 18:34 | 20:34 |
|               | Lavoir                          | 13:37 | 18:35 | 20:35 |

#### Légende :

: Circule uniquement les mercredis en période scolaire

#### Bon à savoir :

 Ces horaires sont donnés à titre indicatif et sont soumis aux aléas de la circulation.  
**Ne circule pas les dimanches & jours fériés.**



iledefrance-mobilites.fr  
Application disponible sur :



@Vexin\_IDFM / Transdev Vexin

Numéro unique  
Appel gratuit

0 800 10 20 20



Accéo  
Solution de mobilité pour  
personnes malentendantes

**Île de France**  
mobilités 



Ne circule pas les dimanches et jours fériés.

Mairie de FROUVILLE  
Gare de VALMONDOIS  
Horaires valables du 5 janvier  
jusqu'au 12 juillet 2026

1113  
9146  
BUS

Informations pratiques

Contact

@Vexin\_IDFM  
Transdev Vexin  
Numéro unique  
Appel gratuit 0 800 10 20 20

Acceo  
Solution de mobilités  
pour personnes  
malentendantes

iledefrance-mobilites.fr  
Application disponible  
sur :  
Google Play  
Apple Store

DEPLANT

îledeFrance  
mobilités

22390 - 11/2025

1113 Mairie de FROUVILLE ↔ Gare de VALMONDOIS



1113 Gare de VALMONDOIS → Mairie de FROUVILLE

| Samedi           |                    |                  |       |       |       |       |       |       |
|------------------|--------------------|------------------|-------|-------|-------|-------|-------|-------|
| BUTRY-SUR-OISE   | Gare de Valmondois | 06:50            | 07:53 | 16:50 | 18:00 | 19:15 | 20:30 |       |
|                  |                    |                  |       |       |       |       |       |       |
| VALMONDOIS       | Bois-Thibault      | 06:53            | 07:56 | 16:53 | 18:03 | 19:18 | 20:33 |       |
|                  | Mairie             | 06:54            | 07:57 | 16:54 | 18:04 | 19:19 | 20:34 |       |
|                  |                    |                  |       |       |       |       |       |       |
|                  |                    | La Naze          | 06:56 | 07:59 | 16:56 | 18:06 | 19:21 | 20:36 |
|                  |                    | Rue Léon Bernard | 06:57 | 08:00 | 16:57 | 18:07 | 19:22 | 20:37 |
| NESLES-LA-VALLEE | Le Cottage         | 06:58            | 08:01 | 16:58 | 18:08 | 19:23 | 20:38 |       |
|                  | La Halte           | 06:59            | 08:02 | 16:59 | 18:09 | 19:24 | 20:39 |       |
|                  |                    | Centre équestre  | 07:01 | 08:04 | 17:01 | 18:11 | 19:26 | 20:41 |
|                  |                    | Mairie           | 07:03 | 08:06 | 17:03 | 18:13 | 19:28 | 20:43 |
|                  |                    | La Garenne       | 07:04 | 08:07 | 17:04 | 18:14 | 19:29 | 20:44 |
| HEDOUVILLE       | Église             | 07:07            | 08:10 | 17:07 | 18:17 | 19:32 | 20:47 |       |
|                  | Chennevières       | 07:08            | 08:11 | 17:08 | 18:18 | 19:33 | 20:48 |       |
|                  |                    | Mairie           | 07:09 | 08:12 | 17:09 | 18:19 | 19:34 | 20:49 |
| FROUVILLE        | Mairie             | 07:15            | 08:18 | 17:15 | 18:25 | 19:40 | 20:55 |       |

1113 Mairie de FROUVILLE → Gare de VALMONDOIS

|                  |                    | Samedi |       |       |       |       |       |
|------------------|--------------------|--------|-------|-------|-------|-------|-------|
| FROUVILLE        | Mairie             | 07:17  | 08:20 | 17:17 | 18:27 | 19:42 |       |
| LABBEVILLE       | Biard              | 07:20  | 08:23 | 17:20 | 18:30 | 19:45 |       |
| HEDOUVILLE       | Chennevières       | 07:25  | 08:28 | 17:25 | 18:35 | 19:50 |       |
|                  | Mairie             | 06:10  | 07:26 | 08:29 | 17:26 | 18:36 | 19:51 |
|                  | Église Hédouville  | 06:11  | 07:27 | 08:30 | 17:27 | 18:37 | 19:52 |
| NESLES-LA-VALLEE | La Garenne         | 06:14  | 07:30 | 08:33 | 17:30 | 18:40 | 19:55 |
|                  | Mairie             | 06:15  | 07:31 | 08:34 | 17:31 | 18:41 | 19:56 |
|                  | Centre équestre    | 06:16  | 07:32 | 08:35 | 17:32 | 18:42 | 19:57 |
|                  | La Halte           | 06:18  | 07:34 | 08:37 | 17:34 | 18:44 | 19:59 |
|                  | Le Cottage         | 06:19  | 07:35 | 08:38 | 17:35 | 18:45 | 20:00 |
| VALMONDOIS       | Rue Léon Bernard   | 06:20  | 07:36 | 08:39 | 17:36 | 18:46 | 20:01 |
|                  | La Naze            | 06:21  | 07:37 | 08:40 | 17:37 | 18:47 | 20:02 |
|                  | Mairie             | 06:23  | 07:39 | 08:42 | 17:39 | 18:49 | 20:04 |
|                  | Bois-Thibault      | 06:24  | 07:40 | 08:43 | 17:40 | 18:50 | 20:05 |
| BUTRY-SUR-OISE   | Gare de Valmondois | 06:26  | 07:42 | 08:45 | 17:42 | 18:52 | 20:07 |

Itinéraires, horaires, rechargement de votre passe Navigo et info trafic :  
déplacez vous en toute simplicité avec l'application Île-de-France Mobilités

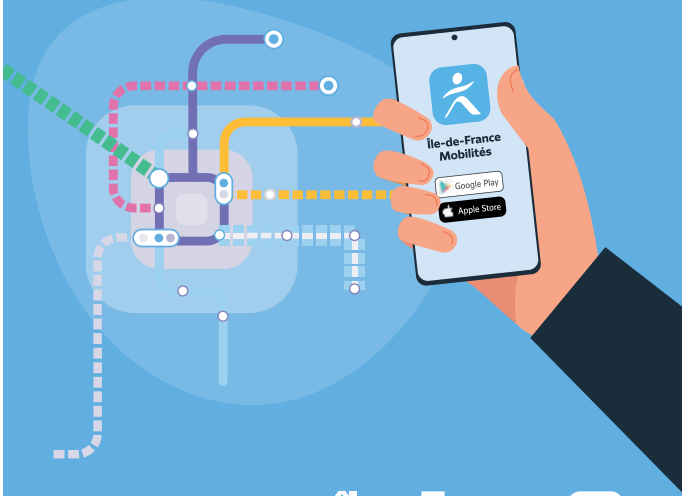

îledeFrance  
mobilités

Pas de monnaie ?  
Achetez votre ticket par SMS\*

Envoyez  
→ BUS + N° de votre ligne  
(ex : BUS1101, BUS9513...)  
→ TAD11 pour le TàD

au 93100

\*Le ticket SMS est valable 1h à compter de l'envoi du SMS sur votre ligne de bus, pour un voyage sans correspondance. Achat possible avec un abonnement Bouygues Telecom, Orange, SFR ou Free (hors forfaits pro ou offres commerciales particulières). Supplément éventuel pour les abonnements mobiles ne comprenant pas les SMS illimités. Prix du ticket déduit sur votre facture téléphonique. CGU consultable sur [www.iledefrance-mobilites.fr/titres-et-tarifs/detail/tab-sms](http://www.iledefrance-mobilites.fr/titres-et-tarifs/detail/tab-sms)

îledeFrance  
mobilités

Pourquoi valider ?

Votre geste de validation permet à Île-de-France Mobilités de mieux connaître la fréquentation des lignes et ainsi adapter les services à vos besoins.



Info trafic, déviations, nouveautés... Suivez votre réseau de bus Île-de-France Mobilités de Vexin sur X :

@Vexin\_IDFM



1113 Gare de VALMONDOIS → Mairie de FROUVILLE

|                  |                    | Du lundi au vendredi |       |       |       |       |       |       |       |       |       |       |       |  |
|------------------|--------------------|----------------------|-------|-------|-------|-------|-------|-------|-------|-------|-------|-------|-------|--|
| BUTRY-SUR-OISE   | Gare de Valmondois | 06:46                | 07:49 | 08:59 | 10:00 | 11:00 | 12:20 | 14:20 | 15:50 | 16:50 | 18:00 | 19:15 | 20:30 |  |
| VALMONDOIS       | Bois-Thibault      | 06:49                | 07:52 | 09:02 | 10:03 | 11:03 | 12:23 | 14:23 | 15:53 | 16:53 | 18:03 | 19:18 | 20:33 |  |
|                  | Mairie             | 06:50                | 07:53 | 09:03 | 10:04 | 11:04 | 12:24 | 14:24 | 15:54 | 16:54 | 18:04 | 19:19 | 20:34 |  |
|                  | La Naze            | 06:52                | 07:55 | 09:05 | 10:06 | 11:06 | 12:26 | 14:26 | 15:56 | 16:56 | 18:06 | 19:21 | 20:36 |  |
|                  | Rue Léon Bernard   | 06:53                | 07:56 | 09:06 | 10:07 | 11:07 | 12:27 | 14:27 | 15:57 | 16:57 | 18:07 | 19:22 | 20:37 |  |
| NESLES-LA-VALLEE | Le Cottage         | 06:54                | 07:57 | 09:07 | 10:08 | 11:08 | 12:28 | 14:28 | 15:58 | 16:58 | 18:08 | 19:23 | 20:38 |  |
|                  | La Halte           | 06:55                | 07:58 | 09:08 | 10:09 | 11:09 | 12:29 | 14:29 | 15:59 | 16:59 | 18:09 | 19:24 | 20:39 |  |
|                  | Centre équestre    | 06:57                | 08:00 | 09:10 | 10:11 | 11:11 | 12:31 | 14:31 | 16:01 | 17:01 | 18:11 | 19:26 | 20:41 |  |
|                  | Mairie             | 06:59                | 08:02 | 09:12 | 10:13 | 11:13 | 12:33 | 14:33 | 16:03 | 17:03 | 18:13 | 19:28 | 20:43 |  |
|                  | La Garenne         | 07:00                | 08:03 | 09:13 | 10:14 | 11:14 | 12:34 | 14:34 | 16:04 | 17:04 | 18:14 | 19:29 | 20:44 |  |
| HEDOUVILLE       | Église             | 07:03                | 08:06 | 09:16 | 10:17 | 11:17 | 12:37 | 14:37 | 16:07 | 17:07 | 18:17 | 19:32 | 20:47 |  |
|                  | Chennevières       | 07:04                | 08:07 | 09:17 | 10:18 | 11:18 | 12:38 | 14:38 | 16:08 | 17:08 | 18:18 | 19:33 | 20:48 |  |
|                  | Mairie             | 07:05                | 08:08 | 09:18 | 10:19 | 11:19 | 12:39 | 14:39 | 16:09 | 17:09 | 18:19 | 19:34 | 20:49 |  |
| FROUVILLE        | Mairie             | 07:11                | 08:14 |       |       |       |       |       | 17:15 | 18:25 | 19:40 | 20:55 |       |  |

1113 Mairie de FROUVILLE → Gare de VALMONDOIS

|                  |                    | Du lundi au vendredi |       |       |       |       |       |       |       |       |       |       |       |       |
|------------------|--------------------|----------------------|-------|-------|-------|-------|-------|-------|-------|-------|-------|-------|-------|-------|
| FROUVILLE        | Mairie             | 07:14                | 08:17 |       |       |       |       |       |       |       |       | 17:20 | 18:30 | 19:42 |
| LABBEVILLE       | Biard              | 07:17                | 08:20 |       |       |       |       |       |       |       |       | 17:23 | 18:33 | 19:45 |
| HEDOUVILLE       | Chennevières       | 07:22                | 08:25 |       |       |       |       |       |       |       |       | 17:28 | 18:38 | 19:50 |
|                  | Mairie             | 06:10                | 07:23 | 08:26 | 09:20 | 10:20 | 11:20 | 12:40 | 14:40 | 16:12 | 17:29 | 18:39 | 19:51 |       |
|                  | Église Hédouville  | 06:11                | 07:24 | 08:27 | 09:21 | 10:21 | 11:21 | 12:41 | 14:41 | 16:13 | 17:30 | 18:40 | 19:52 |       |
| NESLES-LA-VALLEE | La Garenne         | 06:14                | 07:27 | 08:30 | 09:24 | 10:24 | 11:24 | 12:44 | 14:44 | 16:16 | 17:33 | 18:43 | 19:55 |       |
|                  | Mairie             | 06:15                | 07:28 | 08:31 | 09:25 | 10:25 | 11:25 | 12:45 | 14:45 | 16:17 | 17:34 | 18:44 | 19:56 |       |
|                  | Centre équestre    | 06:16                | 07:29 | 08:32 | 09:26 | 10:26 | 11:26 | 12:46 | 14:46 | 16:18 | 17:35 | 18:45 | 19:57 |       |
|                  | La Halte           | 06:18                | 07:31 | 08:34 | 09:28 | 10:28 | 11:28 | 12:48 | 14:48 | 16:20 | 17:37 | 18:47 | 19:59 |       |
|                  | Le Cottage         | 06:19                | 07:32 | 08:35 | 09:29 | 10:29 | 11:29 | 12:49 | 14:49 | 16:21 | 17:38 | 18:48 | 20:00 |       |
| VALMONDOIS       | Rue Léon Bernard   | 06:20                | 07:33 | 08:36 | 09:30 | 10:30 | 11:30 | 12:50 | 14:50 | 16:22 | 17:39 | 18:49 | 20:01 |       |
|                  | La Naze            | 06:21                | 07:34 | 08:37 | 09:31 | 10:31 | 11:31 | 12:51 | 14:51 | 16:23 | 17:40 | 18:50 | 20:02 |       |
|                  | Mairie             | 06:23                | 07:36 | 08:39 | 09:33 | 10:33 | 11:33 | 12:53 | 14:53 | 16:25 | 17:42 | 18:52 | 20:04 |       |
|                  | Bois-Thibault      | 06:24                | 07:37 | 08:40 | 09:34 | 10:34 | 11:34 | 12:54 | 14:54 | 16:26 | 17:43 | 18:53 | 20:05 |       |
| BUTRY-SUR-OISE   | Gare de Valmondois | 06:26                | 07:39 | 08:42 | 09:36 | 10:36 | 11:36 | 12:56 | 14:56 | 16:28 | 17:45 | 18:55 | 20:07 |       |

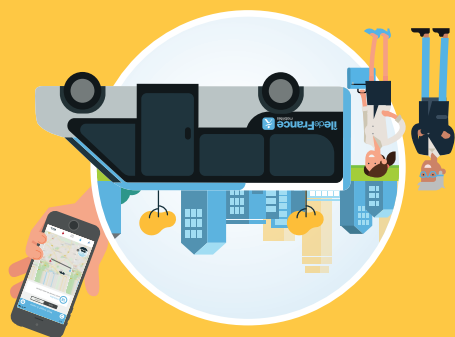

## VEXIN EST TRANSPORT À LA DEMANDE

À partir du 5 janvier 2026  
Horaires valables toute l'année



## COMMENT RÉSERVER ?

Sur la plateforme d'Île-de-France Mobilités dédiée au transport à la demande et sur laquelle vous pouvez :

1. créer votre compte
2. réserver votre trajet\*
3. suivre votre TàD en temps réel
4. évaluer votre trajet



\* à partir d'un mois à l'avance et jusqu'à une heure avant le départ



## RENDEZ-VOUS SUR :



@Vexin\_IDFM  
Transdev Vexin

Numéro unique  
Appel gratuit | 0 800 10 20 20



Acceo  
Solution de mobilités pour personnes malentendantes



iledefrance-mobilites.fr  
Application disponible sur :



## QUAND RÉSERVER ?

Jusqu'à 30 jours avant le jour de mon trajet  
et au moins une heure à l'avance

## ET AUSSI VOTRE...

### TàD scolaire

Horaire en période scolaire du lundi au vendredi  
Entre Seraincourt, le L.E.P. de Chars  
et le Collège Les Hautiers de Marines.

| Aller        |                      |       |
|--------------|----------------------|-------|
| SERAINCOURT  | Fontaine             | 07:02 |
| LONGUESSE    | Église               | 07:13 |
| FRÉMAINVILLE | Rue du Bourg         | 07:20 |
| AVERNES      | Mairie               | 07:25 |
| THÉMÉRICOURT | Pont aux bois        | 07:30 |
| VIGNY        | Église               | 07:34 |
| VIGNY        | Le Trapil            | 07:38 |
| GOUZANGREZ   | Route de commeny     | 07:45 |
| COMMENY      | Place de la mare     | 07:50 |
| MOUSSY       | Mairie               | 07:55 |
| CHARS        | L.E.P.               | 08:05 |
| MARINES      | Collège les Hautiers | 08:15 |

| Retour       |                      |             |
|--------------|----------------------|-------------|
| MARINES      | Collège les Hautiers | 17:05 18:00 |
| CHARS        | L.E.P.               | 17:15 18:10 |
| MOUSSY       | Mairie               | 17:17 18:12 |
| COMMENY      | Place de la mare     | 17:19 18:14 |
| GOUZANGREZ   | Route de commeny     | 17:21 18:16 |
| VIGNY        | Le Trapil            | 17:23 18:18 |
| VIGNY        | Église               | 17:25 18:20 |
| THÉMÉRICOURT | Pont aux bois        | 17:27 18:22 |
| AVERNES      | Mairie               | 17:29 18:24 |
| FRÉMAINVILLE | Rue du Bourg         | 17:31 18:26 |
| LONGUESSE    | Église               | 17:33 18:28 |
| SERAINCOURT  | Fontaine             | 17:36 18:31 |



## Itinéraires, horaires, rechargement de votre passe Navigo et info trafic :

déplacez vous en toute simplicité avec  
l'application Île-de-France Mobilités



## Pas de monnaie ?

Achetez votre ticket par SMS\*

## Envoyez

→ **BUS + N°** de votre ligne  
(ex : BUS1101, BUS9513...)

→ **TAD11** pour le TàD

au **93100**

1 SMS  
=  
1 TICKET  
Tarif du ticket  
d'accès à bord

\*Le ticket SMS est valable 1h à compter de l'envoi du SMS sur votre ligne de bus, pour un voyage sans correspondance. Achat possible avec un abonnement Bouygues, Telecom, Orange, SFR ou Free (hors forfaits pro ou offres commerciales particulières). Supplément éventuel pour les abonnements mobiles ne comprenant pas les SMS illimités. Prix du ticket débité sur votre facture téléphonique. CGU consultable sur [www.iledefrance-mobilites.fr/titres-et-tarifs/detail/tab-sms](http://www.iledefrance-mobilites.fr/titres-et-tarifs/detail/tab-sms)





BUS



EXCLUSIVEMENT  
SUR RÉSERVATION



@Vexin\_IDFM



Acceo  
Solution de mobilités pour personnes  
malentendantes

Numéro unique  
Appel gratuit

0 800 10 20 20



iledefrance-mobilites.fr  
Application disponible sur :



- Transport fonctionnant exclusivement sur réservation par téléphone, via internet ou via l'application mobile.
- Prise en charge à l'arrêt le plus proche de votre domicile.
- Utilisable avec votre titre de transport habituel.

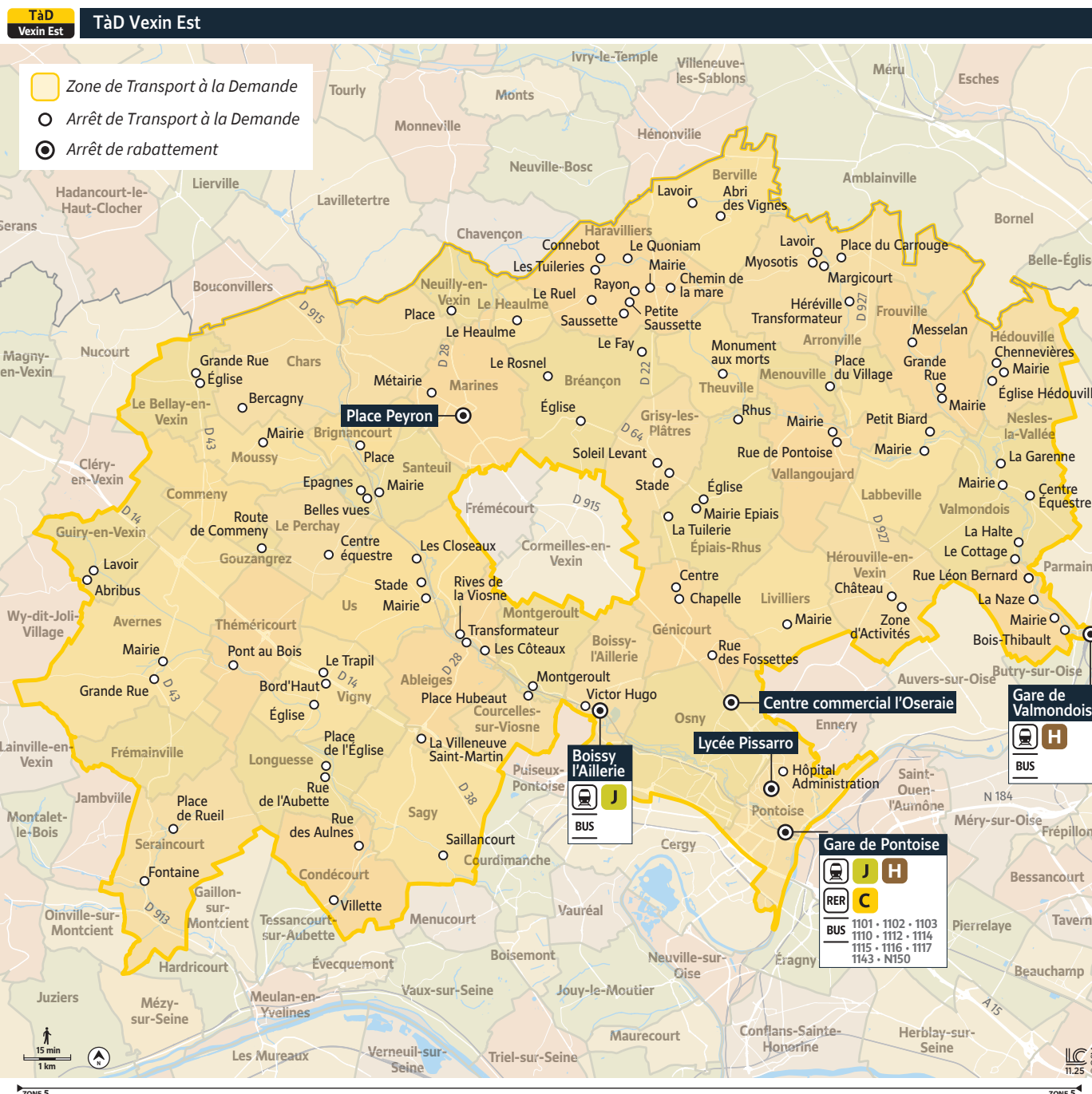

## INFOS HORAIRES

- **Du lundi au vendredi en période scolaire.**  
Ligne scolaire en heures de pointe matin et soir.  
Horaires libres de 9h à 17h.
- **Du lundi au vendredi en période de vacances scolaires.**  
Horaires libres de 9h à 17h.
- **Le samedi en périodes scolaire et de vacances scolaires.**  
Horaires libres de 9h à 17h.
- **Le dimanche en périodes scolaire et de vacances scolaires.**  
Horaires libres de 10h à 17h.

## VOTRE TàD ÉVOLUE !

- Extension du service le samedi de 9h à 17h et le dimanche de 10h à 17h.
- Extension du TàD à 6 nouvelles communes.
- De nouveaux points de rabattement (Gare de Valmondois, Lycée Pissarro, Boissy-l'Aillerie-Train J).